

PIANO SECONDO - SCALA 1:100

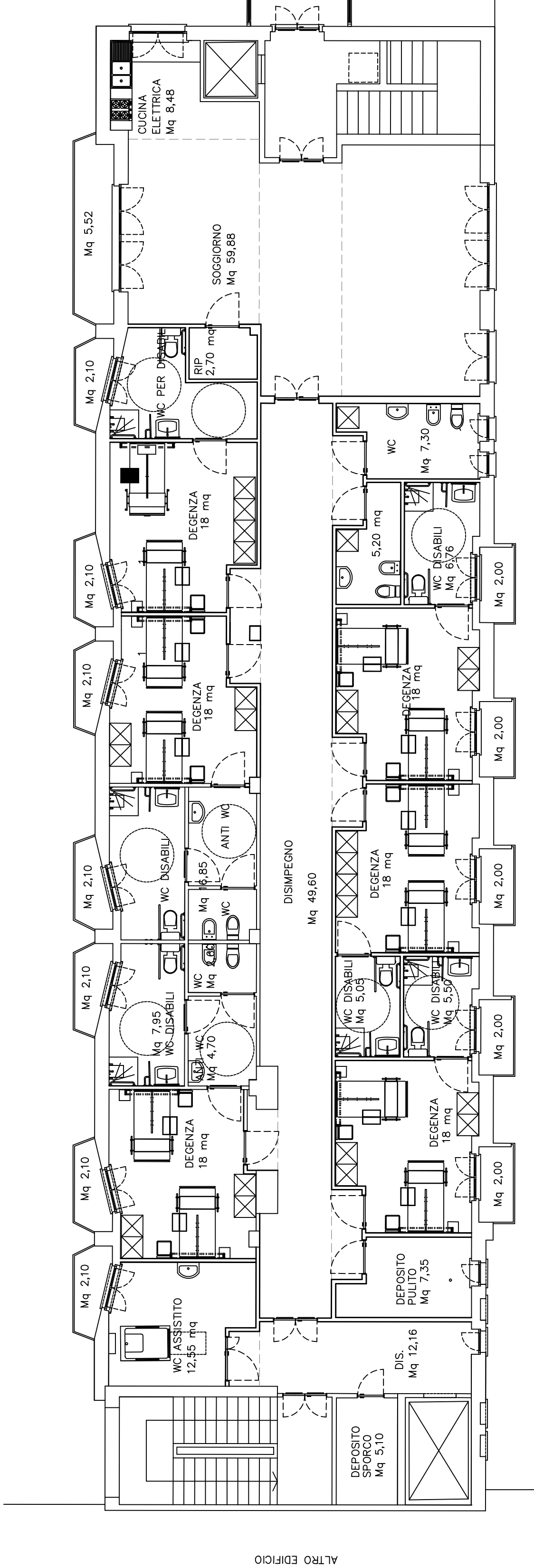

PIANO PRIMO - SCALA 1:100

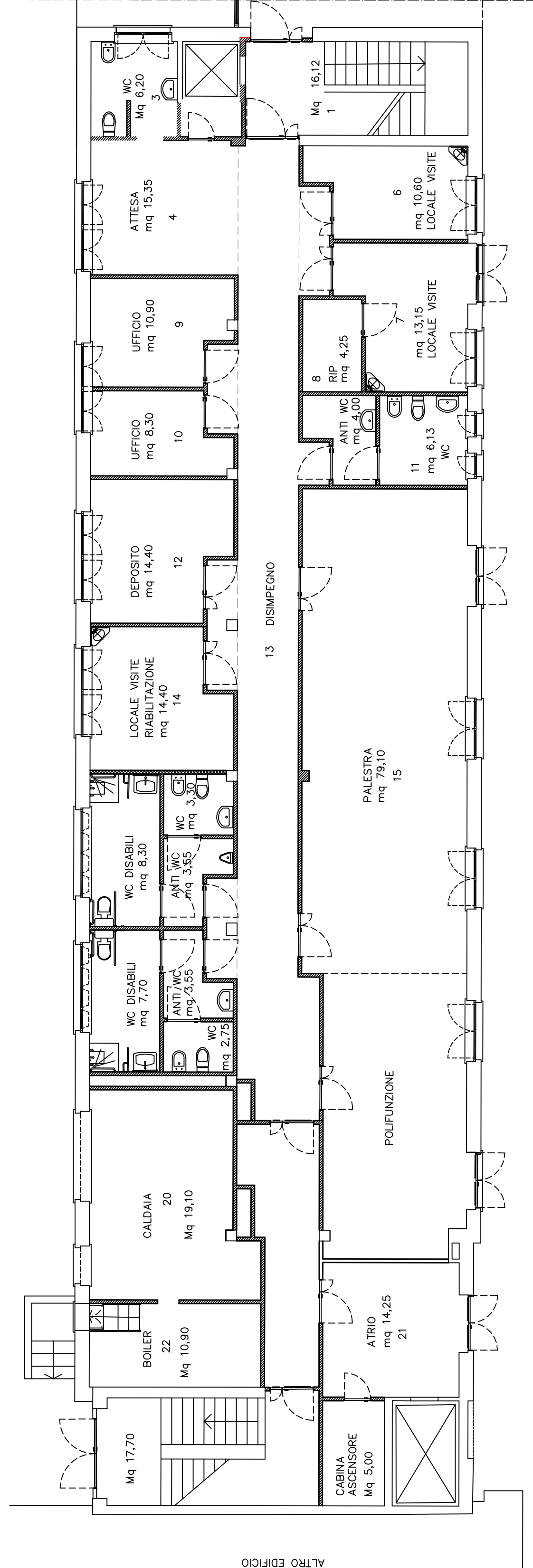

PIANO TERRA - SCALA 1:100

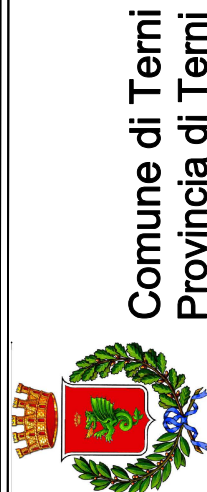

Lavori di adeguamento alle norme  
antincendio del centro di assistenza  
geriatrica residenziale "Le Grazie"



**TITOLO: PROGETTO ESECUTIVO**  
PROGETTO EDIFICIO "C"  
Ipotesi di annesso



Consulente	M&A consulting progettazione S.r.l.	Completamento	USL Umbria 2
Disegnato da	1	Tolleranza	+/- 5 cm
Coordinato da	1	Scala	1:100; 1:50
Approvato da	1	Foglio	1
Modificato da	1	Decisione	modificata
Approvato da	1	Decisione	modificata

Studio Tecnico Ing. Sergio Lenzi  
Via G. da Viterbo n. 8 05100 Terni  
Tel. 0744/551111 Fax 0744/551112  
E-mail: studio.sergio@uniroma1.it